CIEN PILARES
INMOBILIARIA, PROYECTOS Y OBRAS

17VPJM1
Referencia

Escanee el código QR para ver la propiedad

Lardero - Ático

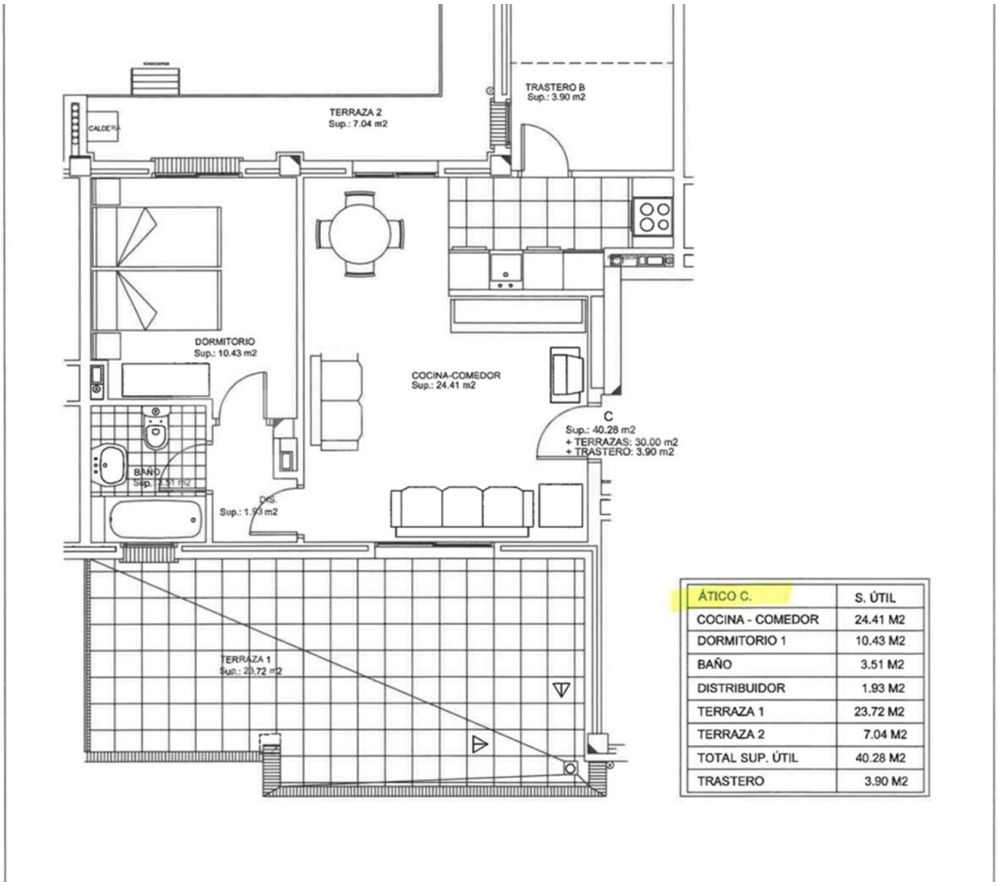

ÁTICO C.	S. ÚTIL
COCINA - COMEDOR	24.41 M2
DORMITORIO 1	10.43 M2
BAÑO	3.51 M2
DISTRIBUIDOR	1.93 M2
TERRAZA 1	23.72 M2
TERRAZA 2	7.04 M2
TOTAL SUP. ÚTIL	40.28 M2
TRASTERO	3.90 M2

1 Dormitorios

1 Baños

40 Área (m²)

115 000 €
(EUR €)

VENTA DE PISO CENTRICO

Pisos en venta – ¡Variedad de opciones a tu medida!

Te presentamos un apartamento en un moderno edificio . Tiene una habitación, un baño, cocina-comedor, un trastero-despensa que da tan preciado espacio de almacenaje y dos terrazas.

Este fantástico mueble que ofrecemos tienen orientación oeste. Es todo exterior lo que garantiza una excelente luminosidad .

Construido con material de primera calidad, esta vivienda destaca por su diseño moderno y funcional.

T 661 842 302 · E info@cienpilares.com
Avenida de la Rioja 8 1ºdcha

[1] (Llamada a red fija nacional) | [2] (Llamada red móvil nacional)

POWERED BY casafaricrm.com

Además, podemos hablar de precios que se ajusten a distintos presupuestos.

¡No dudes en consultarnos para más información!

Características de la propiedad

- Calefacción
- Año Construcción: 2024
- Cocina
- Ubicación central
- Terraza
- Accesibilidad / proximidad: Autobús, Áreas comerciales, Restaurantes, Cine
- Ascensor
- Ático
- Orientación solar: Este, Oeste

T 661 842 302 · E info@cienpilares.com
Avenida de la Rioja 8 1ºdcha

[1] (Llamada a red fija nacional) | [2] (Llamada red móvil nacional)

POWERED BY casafaricrm.com